

PARTER

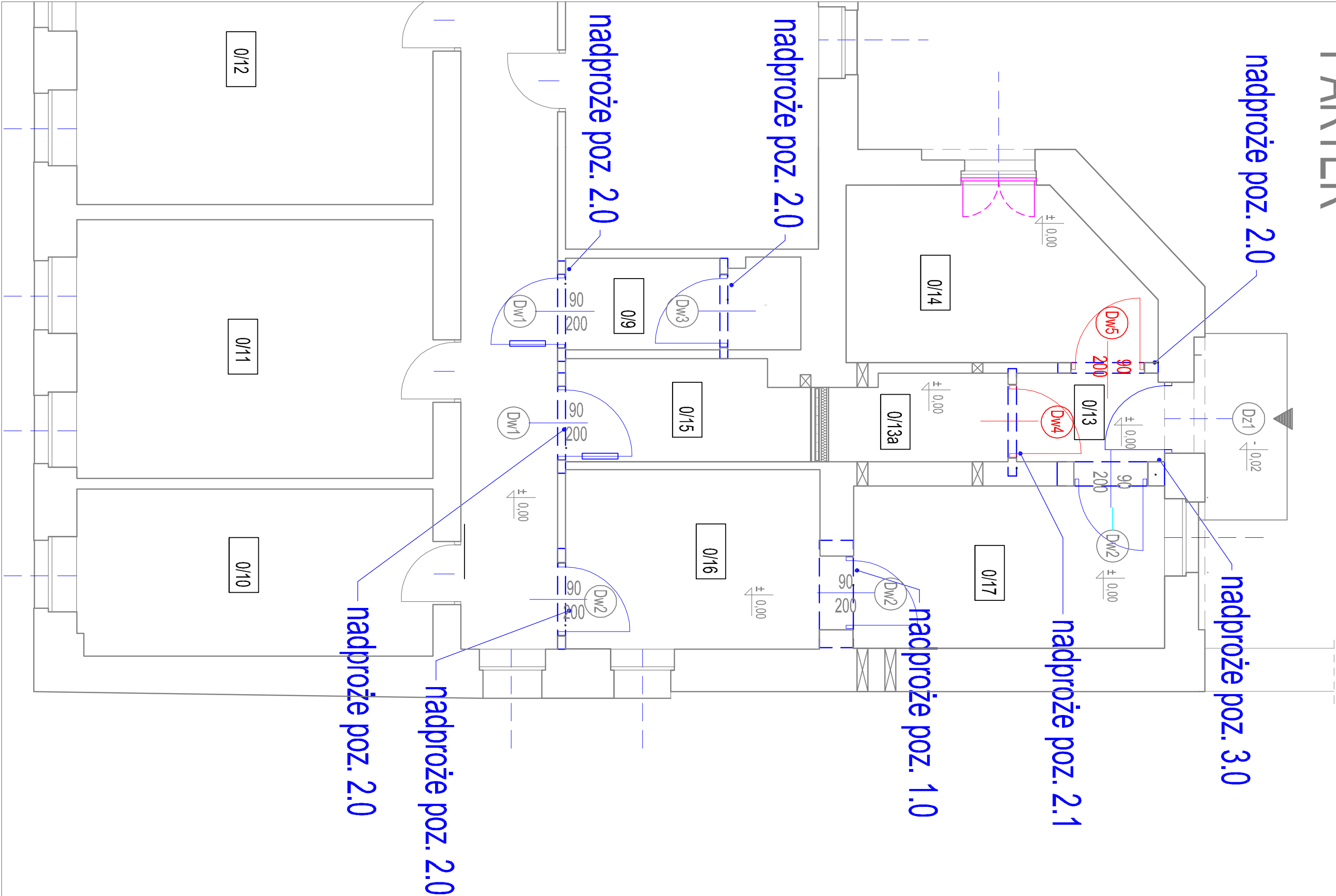

PIĘTRO +1

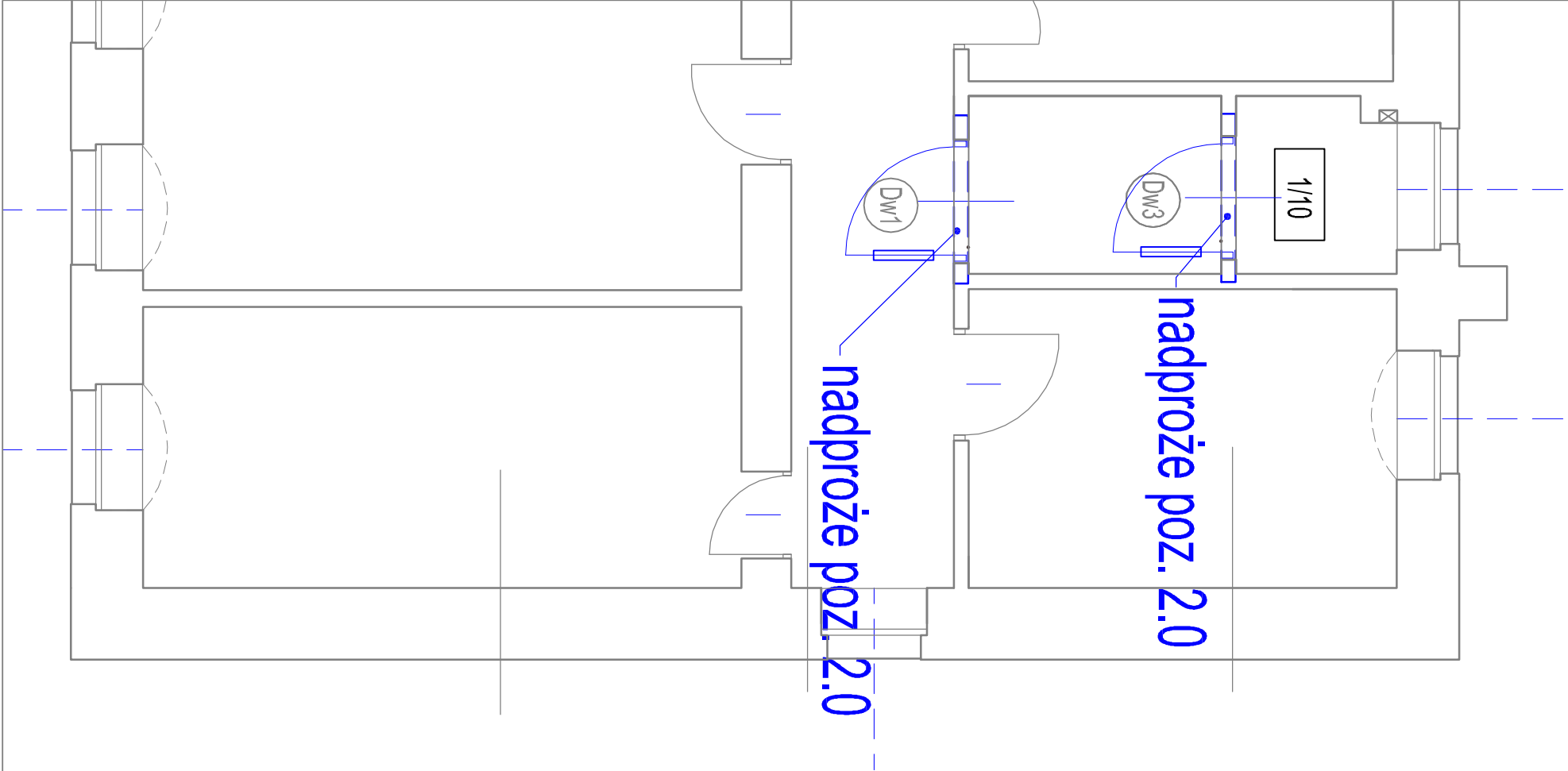

ZESTAWIENIE POZYCJI BELEK NADPROŻOWYCH

- POZ. 1.0 - 2x dwuteownik HEA160, l=150cm, gr. śdiany 34cm
- POZ. 2.0 - 1x nadproże strunobetonowe h=12cm, l=140cm
- POZ. 2.1 - 1x nadproże strunobetonowe h=12cm, l=150cm
- POZ. 3.0 - 2x dwuteownik HEA160, l=150cm, gr. śdiany 34cm

UWAGI

- 1. Rozpatrywać łącznie z opracowaniami branżowym
- 2. Wszystkie wymiary sprawdzić na budowie

| | | |
|----------------|--|---|
| | H&K O Sp. z o.o. ul. Liposławskie 41, 60-301 Poznań | Prokuratura Okręgowa w Szczecinie ul. Siońska 6 70-552 Szczecin |
| Inwestor: | Prokuratura Okręgowa w Szczecinie, ul. Siońska 6, 70-552 Szczecin | |
| Projekt: | REMONT BUDYNKU PROKURATURY REJONOWEJ W GOLENIOWIE, PRZY UL. DWORCOWEJ 2 | |
| Lokalizacja: | ul. Dworcowa 2, 72-100 Goleniów | |
| Nazwa rysunku: | RZUT PARTERU I PIĘTRA +1 - ZESTAWIENIE POZYCJI BELEK NADPROŻOWYCH | |
| Bransz: | KONSTRUKCJA | Spejalność |
| Projektant: | mgr inż. Ewa Wojcikowa | uprawnienia do projektowania i kierowania robotami budowlanymi bez ograniczeń w specjalności konstrukcyjno-budowlanej WKP045PWO/015 |
| Nr uprawnień | | Podpis |
| Stronunek | 1 : 50 | PROJEKT WYKONAWCZY |
| Renwizja: | 00.00.00.00.00 | DATA: 09.2019 NR RYSUNKU: PW-K-1.0 |